DC
20¢
Adventure
BLACK ORCHID

DC
BATMAN
20¢
NO. 251
SEPT.
BATMAN
HA HA HA
HA HA HA
A
LOOK OUT, GOTHAM!
THE JOKER'S BACK IN TOWN!

ESPECIAL
43
EBAL

Gm cores

BAT MAN

★ Cr$ 3,00 ★

HA HA HA

HA HA HA

Cuidado, **GOTHAM!** O CORINGA está de volta à cidade!

Comemorando o
40º
ANIVERSÁRIO DO
SUPLEMENTO
1934 - 1974

NOTÍCIAS em QUADRINHOS

Com a morte de Alex Raymond, alguns ilustradores o sucederam; no momento, é Al Williamson.

Quando da publicação de Flash Gordon, pela Nostalgia Press, coube a Al Williamson o trabalho de apresentação do volume, fazendo esse artista um estudo completo de Alex Raymond.

Enviamos, para Al, um exemplar da nossa edição de Flash Gordon no Planeta Mongo. **E eis a carta que dele recebemos. Não uma simples carta, formal, de agradecimento. Mas um verdadeiro diploma de consagração. Os dois originais que dele recebemos, dedicados, vão para o Museu do nosso 6.º andar. Os doze volumes do nosso Flash Gordon que nos pede, para seus amigos desenhistas americanos "que gostariam de ter o livro", também já seguiram.**

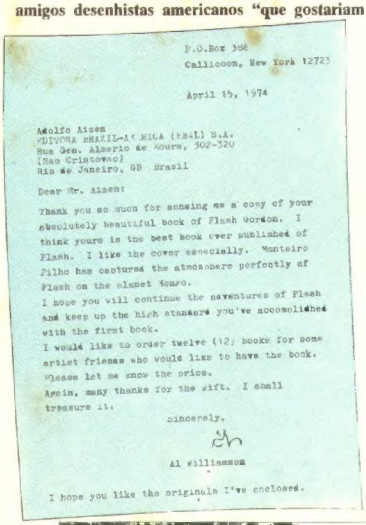

P.O.Box 366
Chilicoon, New York 12723

April 15, 1974

Adolfo Aizen
EDITORA ARAZIL-AMERICA (EBAL) S.A.
Rua Gen. Almerio de Moura, 302-320
(Mao Cristovao)
Rio de Janeiro, GB Brasil

Dear Mr. Aizen:

Thank you so much for sending me a copy of your absolutely beautiful book of Flash Gordon. I think youre is the best book ever published of Flash. I like the cover especially. Monteiro Filho has captured the atmosphere perfectly of Flash on the planet Mongo.
I hope you will continue the aventures of Flash and keep up the high stanaard you've accomolished with the first book.
I would like to order twelve (12) books for some artist frienas who would like to have the book. Please let me know the price.
Aeain, many thanks for the gift. I shall treasure it.

Sincerely,

Al Williamson

I hope you like the originals I've enclosed.

Caro Sr. Aizen:

Muito obrigado por enviar-me um exemplar de seu realmente lindo livro de Flash Gordon. Acho que o seu é o melhor livro de Flash já publicado. Gosto especialmente da capa. Monteiro Filho captou perfeitamente a atmosfera de Flash no planeta Mongo.

Espero que você continue as aventuras de Flash e conserve o alto nível que conseguiu com o primeiro livro.

Gostaria de encomendar-lhe doze (12) livros para alguns desenhistas amigos que gostariam de tê-lo. Envie-me, por favor, o preço.

Novamente, muito obrigado pelo presente. Vou guardá-lo como um tesouro.

Sinceramente,

(a.) Al Williamson.

Espero que você goste dos originais que envio em anexo.

Reprodução da tira original que Al Williamson enviou a Adolfo Aizen.

Reprodução da tira original que Al Williamson enviou a Monteiro Filho.

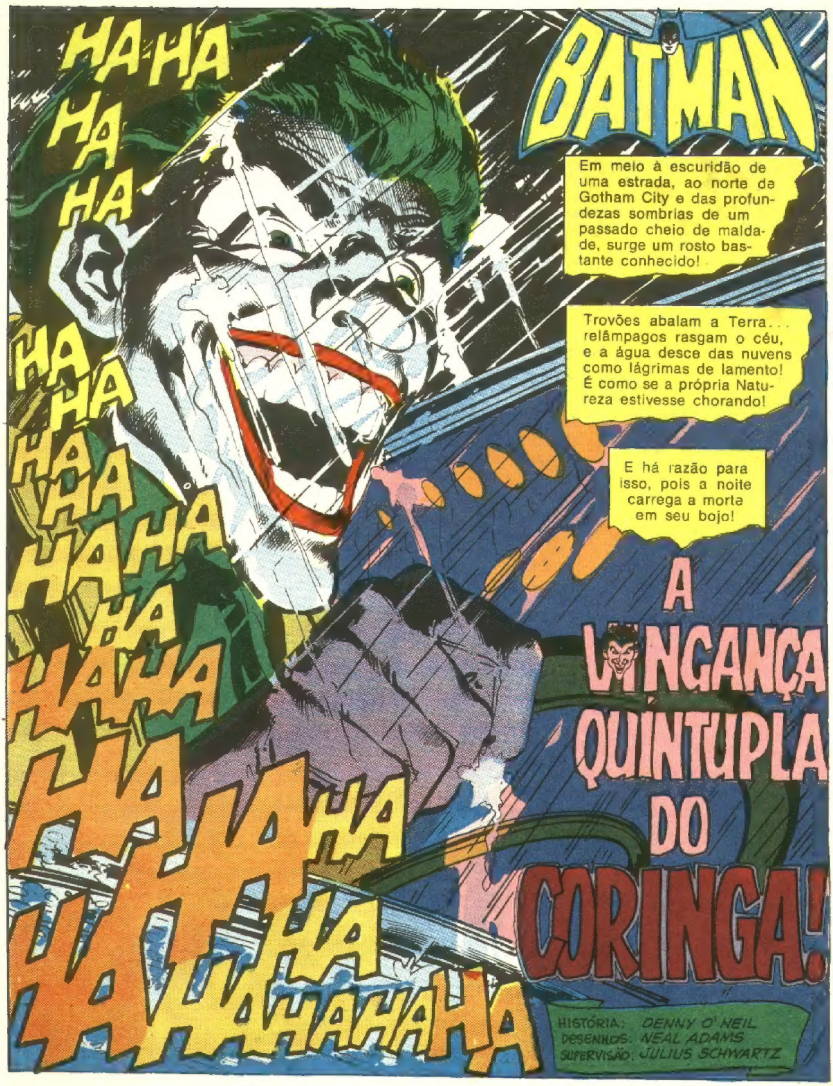

BATMAN (Edição especial em cores) Registrado na DCDP/DPF sob o n.º 169.P.209/73

Propriedade da Editora Brasil-América (Ebal) S.A. ● Diretor-Presidente: Adolfo Aizen ● Diretor-Gerente: Paulo Adolfo Aizen ● Diretor Editorial: Naumim Aizen ● Diretor-Industrial: Fernando Albagli, Escritório, Redação e Oficinas: Rua Gen. Almério de Moura, 302-320 — ZC-08 — Telefone: 264-6212 (rede interna) — Telex-Rio 031-764 (para Ebal) — São Cristóvão — Rio de de Janeiro (GB)

Distribuidores na Guanabara: Dist. de Jornais e Revistas Tupi, Rua da Constituição, 5. Distribuidores em S. Paulo, Capital: Agência Modesto, Viaduto Santa Ifigênia, 277. Distribuidores para o interior: Editora Brasil-América (Ebal) S.A.

© Copyright 1974, por National Periodical Publications, Inc. Todos os direitos reservados.

São quase onze horas, quando o Comissário recebe um chamado de um local solitário, nos arredores de Gotham... e aciona um chamado que cruza a noite ensopada pela chuva...

Já vi muitos mortos, Comissário, mas nenhum como ele! Observe seu rosto...
Sim! Deformado por um sorriso maldoso!
Gostaria que Batman chegasse...

Já estou aqui, Comissário! Cheguei há dez minutos!
Raios, Batman! Tem sempre que me assustar?
Desculpe! Queria examinar o local sem ser incomodado!
E então... que descobriu?

Creio não haver dúvidas sobre o autor do crime! O rosto distorcido pelo sorriso...
...é a marca registrada de um criminoso...

...e, para confirmar, achei isto perto...
Um coringa!
Vou reunir os meus melhores detetives e...
Faça o que achar melhor... mas creio que os métodos oficiais serão muito vagarosos para evitar mais assassinatos!
Vou investigar por conta própria!

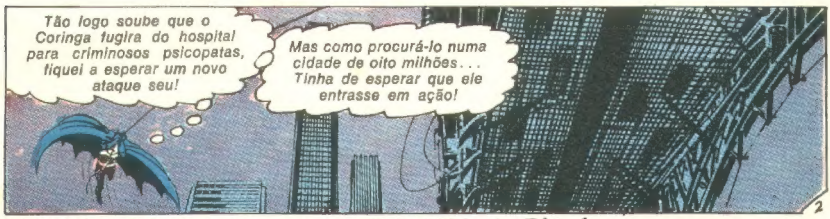
Tão logo soube que o Coringa fugira do hospital para criminosos psicopatas, fiquei a esperar um novo ataque seu!
Mas como procurá-lo numa cidade de oito milhões... Tinha de esperar que ele entrasse em ação!
2

E foi o que ele fez! E já sei o que fará a seguir!
Estive de olho nos ex-membros de sua quadrilha...
Um deles trabalha como zelador neste ginásio! É um boxeador aposentado...
...lutava limpo como peso meio-pesado! Era conhecido por...
...PACKY WHITE!
Batman! Que bom revê-lo, amigo!
Aproxime-se! Estou me exercitando!
Continua treinando, hem, Packy?
Claro! Na minha idade, devo me manter em forma!
Diga... que veio fazer aqui?
Como sabe, o Coringa está à solta! Acredito que foi ele quem liqüidou um amigo seu...
Encontramos Philly Jack Barton morto... com um largo sorriso!
Parece ser coisa do chefe!
Epa! Desculpe, errei o saco!
Não foi nada!
E que tem o velho Philly a ver comigo?
Epa! Errei de novo!
Pode deixar!
Respondendo à sua pergunta... um dos capangas do Coringa... quero dizer, empregados... o traiu!

As coisas estão ruins para Packy... 4

Já que tudo se impõe assim, a cadeia até que não é má! Tenho muitos amigos na prisão... e, como não ficarei lá por muito tempo, serei certinho!
Um minutinho só... Vou tomar um gole de água, para tirar o gosto de seus socos da boca!
O pugilismo perdeu um campeão, quando você optou por esta máscara amigo!
Engraçado... Você, Batman, preocupando-se com um velho pugilista como eu...
Sim... Ah! Ah! Ah!... muito engraçado!
Ah! Ah! Ah! É engraçado...
AAAAAAH!
Tarde demais! Envenenou-se com o tóxico para os nervos que o Coringa inventou!
Essa droga faz a pessoa rir até morrer!
O primeiro "round" foi do Coringa!
5

E, sem que Batman saiba, seu inimigo já planeja algo para vencer o segundo "round"...

Que surpresa vê-lo em Gotham! Pensei que quisesse ficar longe de Batman!

COSY HOTEL

Ora, nada disso...

...espero mesmo que ele me pegue, não me importa onde, como, nem quando...

...mas o Cruzado de Capa me localizará! Ele sempre consegue! Entretanto, estarei preparado para ele!

Por falar nisso, foi você quem me traiu, Alby?

E-Eu? Ora, sou seu amigo!

Aceita um charuto, amigo?

Prove-o! Vai gostar...

Hum... Gostoso! Obrigado!

Ei... Aposto como é uma brincadeira, não é? O charuto vai explodir, não?

É mais uma do Coringa! Está bem, aceito a brincadeira... afinal, que mal há num charuto explodir?

6

Dez minutos depois, Batman ouve pelo rádio da Polícia a notícia da morte de Alby.

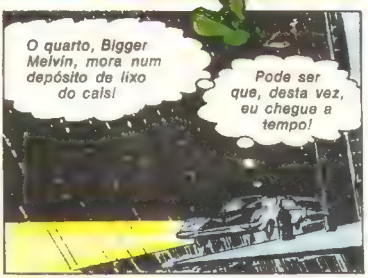

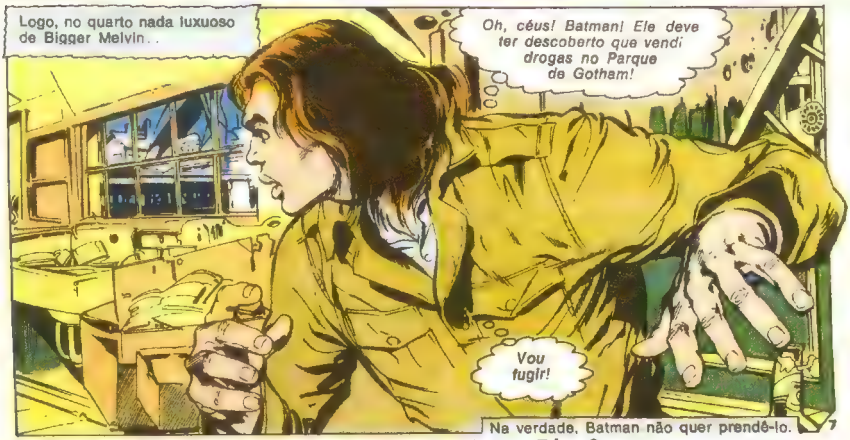

BIGGER MELVIN... ESPERE!
Nada disso, "tira"!
Batman é mais veloz do que eu! Mas conheço o cais como a palma de minha mão!
Não me pegará!
Correrei por entre esses caixotes...
...pularei este MURO...
Será que o despistei? Vou me certificar passando sob o cais
...e por este cano de esgoto...
...me arrastando duas quadras...
...e saindo a um quilômetro de meu quarto! Sim, escapei de Batman! Não há como ele me pegar agora!

Como eu lia dizer, Bigger...
OOOH!
...seu antigo chefe lá matou três de seus ex-associados, e creio que você será sua próxima vítima!
Permita deixá-lo sob custódia policial!
C-Claro..
...como quiser! Mas posso passar no meu quarto para pegar a escova de dentes?
Esta bem! Vamos!
Bem... não quero parecer covarde... mas poderia ir na frente?
Outro pedido razoável! Irei, sim!
UUU!
BONK
Vamos, Bigger! A "barra está limpa"!
Atingido, Batman vai ao solo

Pensa que sou tolo para me deixar enganar por essa história do Coringa?
Ele quer é me agarrar por tráfico de drogas!
A pancada o manterá desacordado, enquanto pego minha escova de dentes, o revólver e a faca! Darei o fora da cidade!
Logo, acabarão meus problemas!
Segundos depois...
Que tolo! Somente eu posso salvá-lo... e ele faz isso comigo!
Deveria descansar um pouco! A pancada me deixou grogue!
Não pensei que fosse tão estúpido!
Tarde demais! O Coringa me venceu de novo! Parece uma praga!
Mas, não posso! Bigger está em perigo!
Vem, mata e some!

Ou... não sumiu?
Batman se vira rápido! Seus sentidos ainda atordoados dizem-lhe que não está só naquela cabana esquálida...
Mas seu movimento se retarda por uma fração de segundo e...
...só tem tempo de notar um riso sarcástico: um pé lhe atinge brutalmente o rosto... e ele desmaia...
Sua vida é minha!
Poderia facilmente sufocá-lo e, então, triunfar!
Mas seria uma vitória sem glória, causada por um ataque de sorte!
Minhas vitórias sobre Batman são à base da inteligência! É o que sempre ocorre no final de cada luta entre mim e ele!
Ele usa sua habilidade de detetive... e eu, minha loucura diabólica!

Não! Vencer não é nada, diante da caçada que Batman e eu desenvolvemos por tantos anos!
Ele viverá, até eu destruí-lo adequadamente!
Puxa! Os bandidos se acostumaram a usar minha cabeça como tambor!
E eu permito! O Coringa quase chuta minha cabeça para o país vizinho!
Hum... Que é isso? Parece óleo cru e areia!
Marcas que o sapato do Coringa deixou em meu rosto!
Uma pista? Talvez! Mas nada percebo!
Tenho de continuar a caçada! Ainda resta um da quadrilha do Coringa...
...o falsário Bing Hooley! Soube que ele se recolheu a um asilo de velhos!
Até os criminosos envelhecem... exceto os que acabam na prisão... no alcoolismo...
E, no escritório do asilo...
Deseja ver o Senhor Hooley, Batman... Impossível... Ele se foi!
Para onde, irmã?
12

Partiu nesta manhã, com um amigo... o Senhor Genésio!
Que bondade do Senhor Genésio cuidar de um velho amigo, não acha?
Não! Não acho, irmã..
...lembre-se de que o São Genésio é o santo protetor dos comediantes... e palhaços como o Coringa!
O Coringa raptou Hooley bem cedo, antes de cometer o resto dos assassinatos!
Portanto, deve mantê-lo escondido em algum lugar em Gotham, onde o Coringa mantém seu esconderijo! Talvez em alguma rua escorregadia...
Espere! Escorregadia... Claro! Estive tão ocupado que não percebi o óbvio!
Pelo menos até limpar a sujeira do rosto!
Só há uma área onde o Coringa pode ter recolhido a mistura de petróleo cru e areia...
... e é um lugar ideal para ele: solitário, isolado.
Chegarei lá em uma hora!
Batman segue sua preciosa pista.

PRAIA CONTAMINADA AFASTE-SE
Ontem, um navio petroleiro encalhou numa ilha de Gotham e despejou centenas de galões de petróleo no mar!
A tempestade impediu qualquer ação de limpeza
...e o vento empurrou as águas contaminadas na direção do litoral!
Isso significa que as praias também sofreram o contágio... e quem caminhar por elas terá areia e óleo nos sapatos... foi o que aconteceu ao Coringa!
AQUÁRIO FECHADO
Ele deve estar escondido aqui no prédio do aquário, fechado pelo Governo, há um mês!
Há perigo aí dentro, posso até pressenti-lo!
Mas é o que desejo!
Sem esforço, Batman penetra no prédio... e uma voz zombeteira o recebe...
Olá, Batman! Você me encontrou, como esperava! Estou contente!
Algum motivo particular, Coringa?
Sim! Enquanto estive preso, senti a falta de nossos encontros!
Sonhava em humilhá-lo ao meu modo humorístico!
PODE UM TUBARÃO FICAR SEM COMER POR FALTA DE DENTES? NÃO, POIS ESTES CAEM, MAS RENASCEM...
Pode começar!
14

Claro! Prove isto!
Uma cápsula com gás hilariante? Ora, você me desaponta!
Eu já esperava por isso! E vim preparado!
Seu antídoto químico? Oh, lembro-me de quando o inventou! Puxa, como é divertido!
Na sala de exposições, tenho uma surpresa para você! Algo que nunca usei antes..
Estou ansioso!
Não me bata ainda, Batman... veja antes a surpresa que prometi!
Olhe! Seguro uma alavanca presa a uma corrente..
Na outra ponta, há uma plataforma, sobre a qual está meu antigo ajudante... Hooley! Se eu puxar a corrente, ele cairá no tanque de vidro embaixo
Mas não se preocupe! Não sou mau! Ele não se afogará...
Uma ameaça convincente para Batman!

Mas servirá de comida para o tubarão que achei meio morto na praia! Pobre peixe! O óleo o afetou!
Agora, minha proposta: permitirei que Hooley viva, se permitir que o algeme com as mãos para trás!
Em seguida, serei jogado ao tubarão...
É esperto, hem? Bem, qual a resposta?
Ponha as algemas... e responda à última pergunta!
Já saberá..
Por que um tubarão como instrumento de vingança?
Olhe bem! Veja como nos parecemos!

Coringa, não percebe que está louco varrido?

Isso é meu charme, sabia?

Adeus, Batman! O tubarão o espera para o jantar!

AH! AH! AH!

Como sobremesa, o "peixinho" terá Hooley!

AH! AH! AH!

Você prometeu...

Sou um grande mentiroso!

Minto sempre!

HA HA HA HA HA HA HA HA HA HA HA HA HA HA HA HA

Não duraremos um minuto com esta fera faminta a nos perseguir!

Vai na direção de Hooley, atraído pelo seu roupão vermelho!

17

Nunca lutei com um tubarão! Ademais, tenho as mãos presas!
Mas... há algo que posso fazer...
...usar a corrente para colocar seus dentes fora de uso...
... e fazer força! Talvez quebre sua espinha ou algo parecido!
Quebre, maldito... QUEBRE!

De repente, o tubarão estremece... e começa a afundar.
Livrei-me também dos grilhões! Levei vinte segundos nisso... e Hooley não pode esperar! Preciso levá-lo à tona para respirar...
O vidro é escorregadio para eu subir...
...e grosso para quebrar com as mãos! Preciso de...
Ah... aquilo serve!
A cadeira de rodas de Hooley é de metal e bastante pesada! Não é bem a coisa indicada...
...mas é o que me resta!
Passaram-se mais vinte segundos! Hooley talvez não mais respire!
Pode escapar com a respiração artificial, se eu agir depressa!
Usando toda a força que tem e tentando superar a resistência da água, Batman atinge o vidro com a cadeira por diversas vezes...
19

KA-WOOOSH
Ele é mais forte do que imaginei! Ainda respira! Logo se sentirá bem...
Isso me libera para eu ir ao encontro.
do Coringa!
OOH, Batman! Já o vi muitas vezes furioso! Nada o detém quando está assim!
Não vou lutar contra você! Posso parecer insano, mas não o sou!
Portanto, vou dar o fora! Qualquer dia desses eu o apanharei!
Lá fora, já é alvorada, para o desespero de Batman.
Nada perdeu de sua esperteza! Tem um carro pronto para a fuga... com pneus especiais para andar na areia!
Se ele o alcançar, escapará!
20

Esta noite foi de azar para mim! As pancadas na cabeça... a luta no aquário...
A areia me retarda a velocidade
...e ele saiu na frente!
O bandido conseguirá escapar?

Mas, na correria da fuga, o bandido escorrega...
...e cai!
Mas, ao se levantar, ele se defronta com uma pilar de fúria
A brincadeira acabou, Coringa! Levante-se!
Vão colocá-lo no lugar a que pertence: uma cela acolchoada! E espero que percam a chave!
N-Não é justo! Estava tão perto da... Ui!
Sim! Teria escapado, não fosse o óleo na praia!
Você escorregou nele... e, agora, vai escorregar para a cadeia!
22

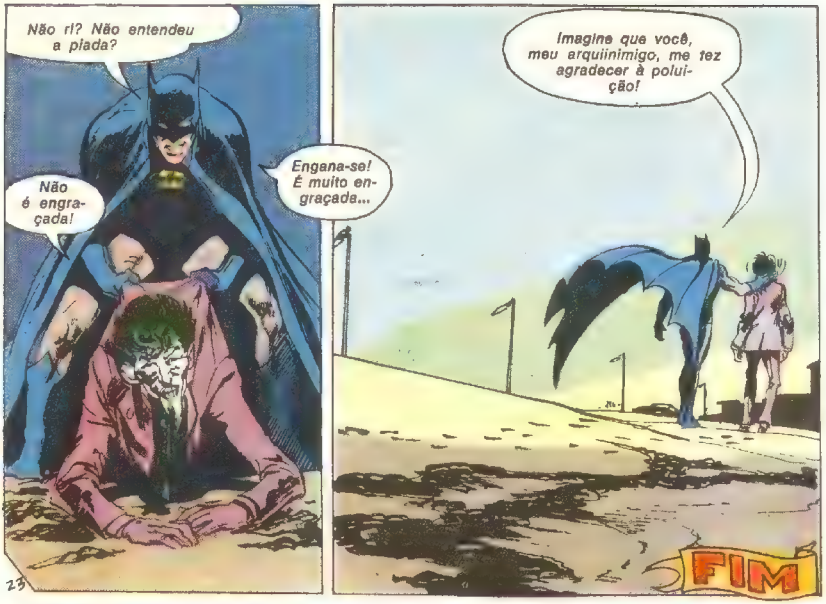

TARZAN

em 175 figurinhas

A origem de Tarzan e sua aventura com os astronautas, narradas de maneira espetacular, em côres.

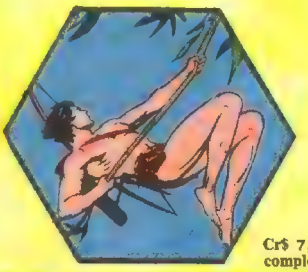

Cr$ 7,00 completo

Sr. Gerente da EDITÔRA BRASIL-AMÉRICA
Rua General Almério de Moura, 302-320
São Cristóvão (ZC-08) Gb

Pelo Serviço de Reembôlso Postal, desejo adquirir o álbum de *Tarzan* em *Figurinhas* (Cr$ 7.00 completo).

Nome .....

Rua e N.º .....

Bairro ..... ZC.....

Cidade ..... Estado .....

(O Leitor pagará as despesas do Correio)

O CLUBE dos AVENTUREIROS Apresenta...

WHICK! WHOCK! WHICK! WHOCK!

"As ondas estavam quase me afogando, enquanto eu nadava em desespero para a margem..."
FWOOSH!
"Ainda não estou certo de como consegui chegar..."
João sumiu! Terei que encontrar sozinho o caminho para o local das escavações!
"Enquanto eu caminhava pela selva, ouvia aquele estranho ruído, que passou a ser o meu 'guia'..."
Que será isso? Um ritmo constante! Não falha uma só batida!
WHICK! WHOCK! WHICK! WHOCK!
"Dias após dias, segui aquele ritmo distante, até que a fadiga e a febre me dominaram..."
N-Não conseguirei... Este será o local de minha morte!
WHICK! WHOCK! WHICK
"Ela era uma índia comum... mas, para meus olhos, parecia um anjo..."
On... Onde... estou...? Quem me trouxe para cá?
Nopa tita! Nopa tita! Chimaga!
2

"Era um índio alto, com aparência nobre, aquele a quem chamavam de Chimaga, o chefe tribal..."
Logo ficará bom! Vamos levá-lo a seu povo, rio abaixo!
Obrigado... Mas, que som é esse? Há dias que o ouço!
WHICK! WHOCK!
É Ogura! O coração da Terra batendo!
WHICK!
WHOCK!
WHOCK!
Ah, algo que adoram! Mas, que provoca esse som? Eu o ouvi há milhas!
"Em resposta, ele apenas se virou e saiu! Mas, com o passar dos dias, minha curiosidade aumentou..."
Três vezes por dia, um grupo diferente vai até à montanha! Preciso segui-los!
WHICK! WHOCK! WHICK! W
"A resposta estava no interior de uma imensa caverna! Fiquei tão surpreso, que esqueci de me esconder..."
WHICK!
WHOCK!
WHICK!
WHOCK!
Um pêndulo! Mas, por quê? Que significará tudo isso, no meio da selva?
3

Você viu Ogura! Ele está aqui desde quando meu povo ainda não sabia a própria linguagem! Sua história se passa de pai para filho!
WHICK!
Mas, que é isso? Que significa?
WHOCK!
Já disse... é o coração da Terra! Se Ogura parar de bater, a Terra morrerá! Os homens das nuvens o deram a meu povo!
"Marcianos" que pousaram aqui há milhares de anos? Ou é só uma lenda religiosa?
WHICK!
Agora que viu Ogura, não deixaremos que se vá! Você contaria aos outros e estes impediriam o coração de bater!
Vão manter-me aqui para sempre!
WHOCK!
"Sabia só haver uma saída para mim..."
Lamento fazer isso à religião dos outros, mas é pela minha própria pele!
WHICK!
Está diminuindo! Meu peso o pára! Isso colocará a tribo inteira em pânico!
WHICK!
WHOCK!
Que acontecerá?
4

"Preparei-me para o que viria a seguir..."
WHOMMP!
"Então, alertados pelo silêncio, toda a tribo surgiu correndo..."
Tamaco! Sindi! Ogura! Sindi!
Ele diz para balançarem o pêndulo de novo! Claro... pois, de outro modo, o mundo se destruirá!
Deu certo! Preocupam-se tanto em fazer Ogura voltar a funcionar, que não ligam para mim!
"Mas, quando me afastava da aldeia..."
Céus! A Terra está se abrindo diante de mim!
CRAAAACK!
"Saltei por sobre a fenda, no momento exato..."
HUNNNNNH!
5

"Então, quando cheguei ao topo da montanha que ficava ao sul da aldeia..."
A montanha está desabando!
BAWHOOOM!
Parei Ogura... e a Terra se desfaz em pedaços! Que diachos significa isso?
BADOOM
KAWOOM!
"Quando me encontrei a salvo para mover-me outra vez..."
Que desastre! Mas tudo cessou! A Terra já parou de se despedaçar! Agora, ouçam...
"A princípio, começou baixinho. Mais parecia um sussurro! Depois, foi aumentando gradativamente..."
Ogura! Eles o acionaram novamente... e a Terra voltou ao normal! O "coração" bate outra vez!
WHICK WHOCK!
Uma história fascinante! Mas, diga-me uma coisa... onde ficava a aldeia?
Essa é a pergunta que não responderei, Coronel! Não arriscarei a possibilidade de alguém parar Ogura novamente!
FIM
6

* Esta é a nova capa de Monteiro Filho.

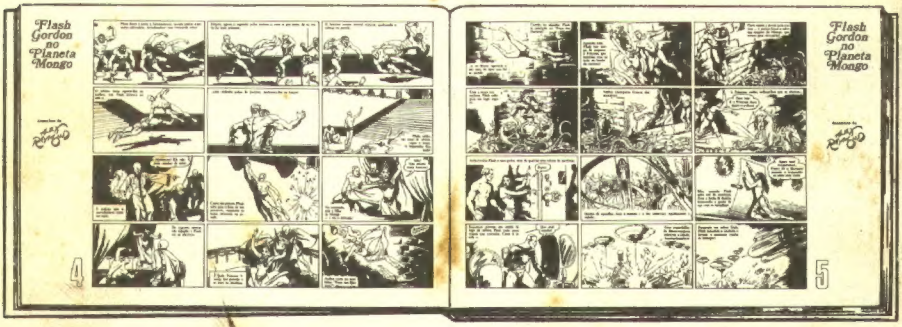

* **Aberto, este livro de Alex Raymond tem 96 centímetros — quase 1 metro!**

* **Ainda temos exemplares dessa edição (sem numeração, nem rubricas) para vender. A Cr$ 100,00, nas livrarias e Agências de jornais.**

* **Os pedidos diretos devem vir acompanhados de um cheque visado, em favor da Editora Brasil-América (EBAL) S. A., pagável no Rio, GB.**

* **Ou pelo Reembolso Postal.**

Sr. Gerente da EDITORA BRASIL-AMÉRICA (EBAL) S.A.
R. Gen. Almério de Moura, 302/320 — S. Cristóvão (ZC-08) GB

Pelo Serviço de Reembolso Postal desejo adquirir, ao preço de Cr$ 100,00 cada, ... exemplar(es) de FLASH GORDON NO PLANETA MONGO, com desenhos de Alex Raymond.

Nome .....
Rua e N.º .....
Bairro ..... ZC .....
Cidade ..... CEP .....
Estado .....

(O leitor não pagará as despesas do Correio)